

veeAM + flexera



Informe de las campañas





veeam + flexera

Informe de las campañas

Los pasados 8 a 12 de noviembre de 2019 se desarrollo en Barcelona el “Symposium Gartner”, la reunión más importante del mundo de CIO y ejecutivos de TI tm.

Con la organización de simposio colaboramos desde hace tres años.

Este año 2019, nos encargaron la realización de dos campañas; la primera, de 130 taxis; la segunda, de 70 taxis. En total 200 taxis. Fueron campañas quincenales con fecha de inicio el 27 de octubre y finalización el 12 de noviembre.

En el presente informe verán los estudios por separado, pero en esta explicación les damos unos datos acumulados de las dos campañas, ya que las características de los taxis son las mismas.





veeam + flexera

Informe de las campañas

***Cercas:** Llamamos “cerca” a una zona acotada que nos manda información de todos los taxis que pasan por la misma.

*La diferencia entre día y noche:

Como ya sabéis contamos el día en la franja horaria de 6 a 18 horas y la noche de 18 a 6 horas del día siguiente.

En estas campañas, 170 de los 200 taxis, circularon las 24 horas. En el horario nocturno es cuando realizamos más carreras, ya que el número de taxis disminuye, en la misma medida que el tránsito y la actividad ciudadana.

CAMPAÑA 200 TAXIS

Total kilómetros: 786.751

*Cercas:	*Día	*Noche	TOTAL
» Pl. Cataluña	5325	10351	15676
» Aeropuerto	5251	7575	12826
» Pl. España	3951	6825	10776
» Puerto Olímpico	3775	6000	9775



VEEAM

Datos obtenidos de la geolocalización mediante GPS:

Cercas: Llamamos "cerca" a una zona acotada que nos manda información de todos los taxis que pasan por la misma.

FICHA TÉCNICA

- › **Cliente:**
VEEAM
- › **Periodo del estudio:**
Del 28/10/2019 al 11/11/2019
- › **Flota:** 130 taxis.
- › **Día:** 6 a 18h / **Noche:** 18 a 6h
- › **Kilómetros por taxi/día:**
262,25 Km
- › **Kilómetros diarios recorridos durante la campaña:**
34.092,50 Km
- › **Total kilómetros recorridos durante la campaña:**
511.388 km

ZONA / CERCAS*	Día	Noche	Totales
1. Pl. Cataluña	3461	6728	10189
2. Aeropuerto Prat	3413	4924	8336
3. Pl. España	2568	4436	7004
4. Port Olímpic	2454	3900	6354
5. Balmes - Pelayo	1771	3916	5688
6. Las Ramblas	1820	3819	5639
7. Pl. Urquinaona	1414	2633	4046
8. Pl. Tetuan	1625	2048	3673
9. Pl. Francesc Macià	1040	1983	3023
10. Est. Sants	1008	1820	2828
11. Pl. Glorias	910	1576	2486
12. Fira Barcelona	748	1284	2031
13. Pl. Lesseps	683	894	1576
14. Pl. Maria Cristina	488	926	1414
15. Pl. Molina	374	764	1138
16. Est. Francia	423	683	1105
17. Pl. Universidad	455	650	1105
18. Pl. Alfons el savi	406	569	975
19. Pl. Sagrada Familia	195	504	699
20. Pl. Bonanova	211	423	634
21. Est. Fabra Puig	146	228	374
22. Est. del Norte	65	293	358
23. Fuera del Area	114	195	309



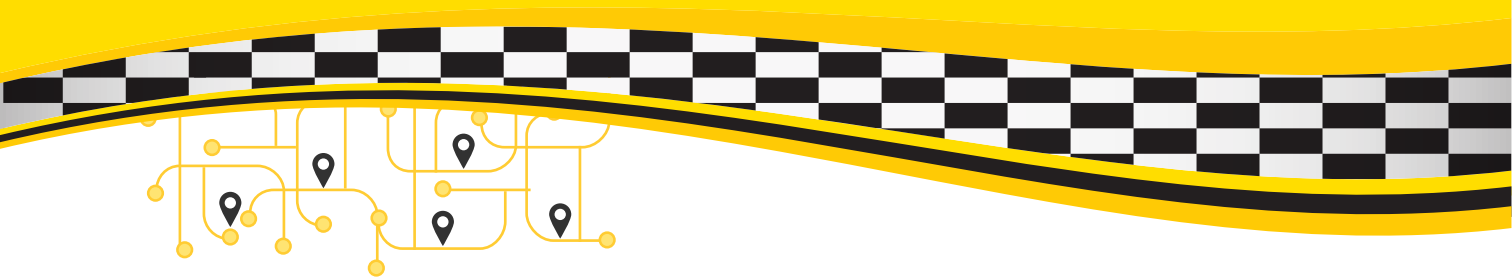

MAPA GEOLOCALIZACIÓN GPS - ZONA CALIENTE

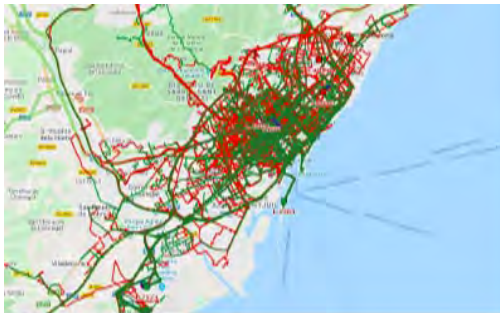



Rotatax
AGENCIA DE PUBLICIDAD

flexera



Resumen de la campaña

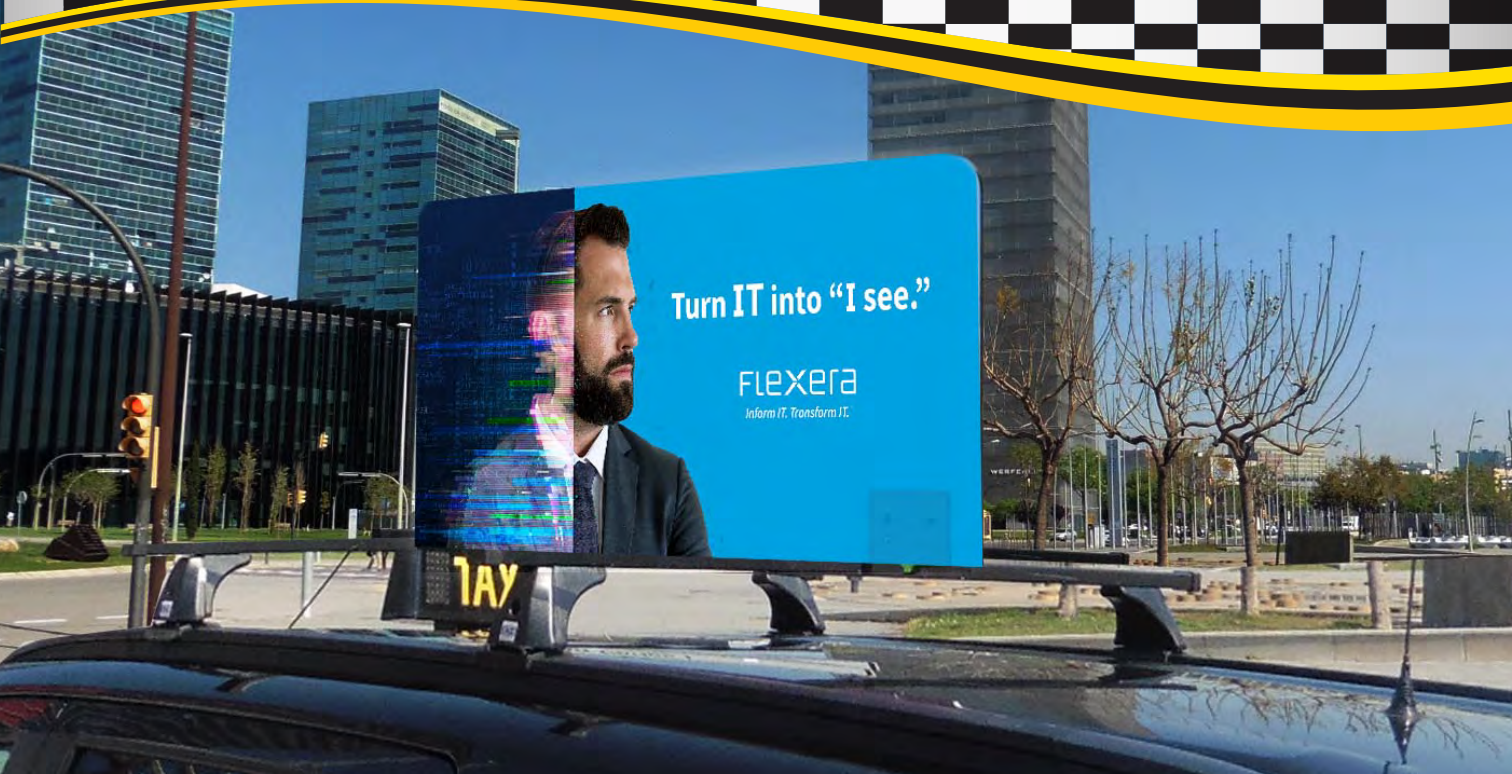

Flexera

Datos obtenidos de la geolocalización mediante GPS:

Cercas: Llamamos "cerca" a una zona acotada que nos manda información de todos los taxis que pasan por la misma.

FICHA TÉCNICA

- › **Cliente:**
Flexera
- › **Periodo del estudio:**
Del 28/10/2019 al 11/11/2019
- › **Flota:** 70 taxis.
- › **Día:** 6 a 18h / **Noche:** 18 a 6h
- › **Kilómetros por taxi/día:**
262,25 Km
- › **Kilómetros diarios recorridos durante la campaña:**
18.357,50 Km
- › **Total kilómetros recorridos durante la campaña:**
275.363 Km

CERCAS*	Día	Noche	Total
1. Pl. Cataluña	1864	3623	5486
2. Aeropuerto Prat	1838	2651	4489
3. Pl. España	1383	2389	3771
4. Port Olímpic	1321	2100	3421
5. Balmes - Pelayo	954	2109	3063
6. Las Ramblas	980	2056	3036
7. Pl. Idefonso cerda	1129	1173	2301
8. Pl. Urquinaona	761	1418	2179
9. Pl. Tetuan	875	1103	1978
10. Pl. Francesc Macià	560	1068	1628
11. Est. Sants	543	980	1523
12. Pl. Glorias	490	849	1339
13. Fira Barcelona	403	691	1094
14. Pl. Lesseps	368	481	849
15. Pl. Molina	201	411	613
16. Pl. Maria Cristina	263	499	761
17. Est. Francia	228	368	595
18. Pl. Universidad	245	350	595
19. Pl. Alfons el savi	219	306	525
20. Pl. Sagrada Familia	105	271	376
21. Pl. Bonanova	114	228	341
22. Est. Fabra Puig	79	123	201
23. Est. del Norte	35	158	193
24. Fuera del Area	61	105	166



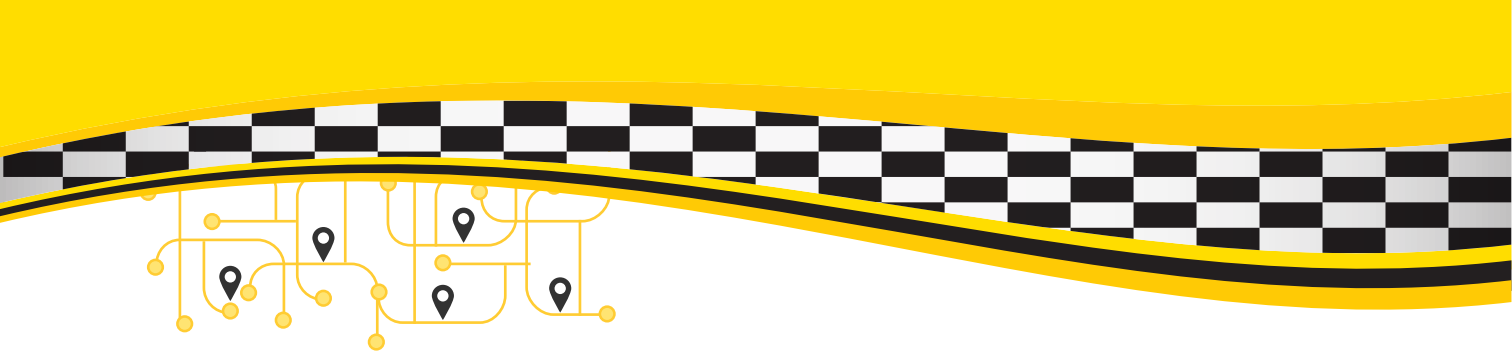

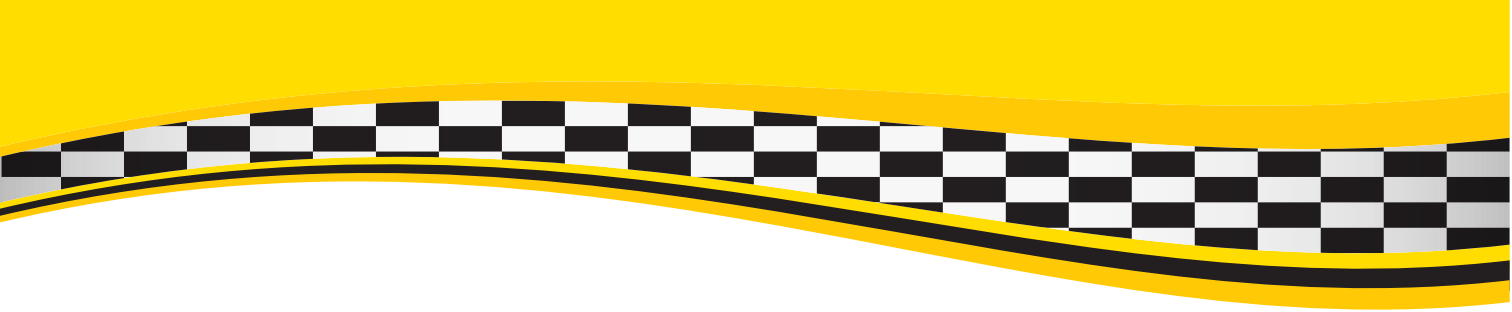

Rotatax
AGENCIA DE PUBLICIDAD

 C/ Fray Junípero Serra 77.
Nave 2. 08030 Barcelona

publitaxi Nart 
www.publitaxi-nart.org